

**Organisationsplan des Landesamtes für
Soziales, Jugend und Versorgung
Rheinland-Pfalz**

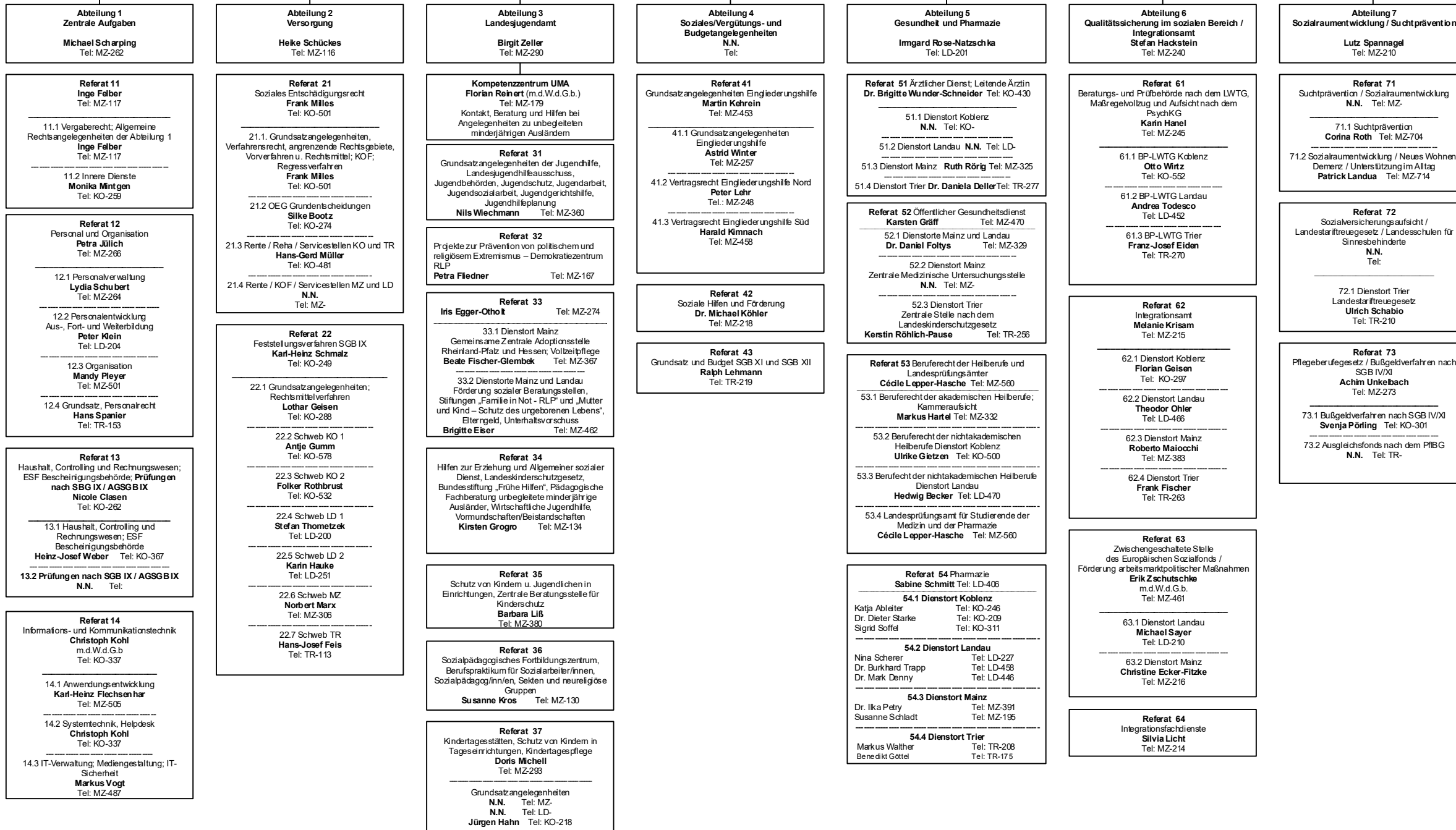

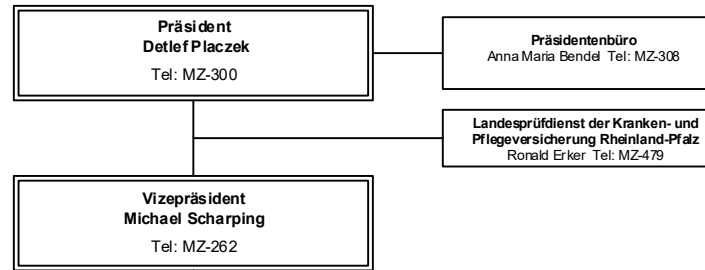

Bezirkspersonalratsvorsitzende:
Melanie Krisam Tel: MZ-215

Gesamtpersonalratsvorsitzender:
Uwe Hirsch Tel: KO-461

**Vorsitzende der örtlichen
Personalvertretungen:**
Koblenz: Uwe Hirsch Tel: KO-461
Landau: Ralf Beck Tel: LD-211
Mainz: Birgit Finkenauer Tel: MZ-182
Trier: Ralph Lehmann Tel: TR-219

**Vertretungen der schwerbehinderten
Menschen**

Bezirksvertrauensperson
N.N. Tel:

Gesamtvertrauensperson
Monika Rech Tel: KO-564

**Vorsitzende der örtlichen
Vertretungen**
Koblenz: Monika Rech Tel: KO-564
Landau: N.N. Tel: LD-
Mainz: Martin Mendel Tel: MZ-525
Trier: Kurt Rausch Tel: TR-259

**Jugend- und
Auszubildendenvertretungen**

Koblenz: N.N. Tel: KO-
Landau: Marie Baum Tel: LD-300
Mainz: N.N. Tel: MZ-
Trier: Christina Hoffmann Tel: TR-176

Beauftragte für den Datenschutz
Traudel Boxheimer Tel: MZ-337

Gleichstellungsbeauftragte
Anja Glomb Tel: KO-270

Transparenzbeauftragte
Inge Felber Tel: MZ-117

Dienstsitz

**Rheinallee 97-101
55118 Mainz**

**Postfach 2964
55019 Mainz
Telefon: 06131 967-0
Telefax: 06131 967-310**

**Baedekerstraße 2-20
56073 Koblenz**

**56065 Koblenz
Telefon: 0261 4041-0
Telefax: 0261 4041-407**

**Reiterstraße 16
76829 Landau**

**76825 Landau
Telefon: 06341 26-1
Telefax: 06341 26-287**

**Moltkestraße 19
54292 Trier**

**Postfach 3980
54229 Trier
Telefon: 0651 1447-0
Telefax: 0651 1447-253**