



Landesamt für Soziales,
Jugend und Versorgung
Zentrale Poststelle Koblenz
56065 Koblenz



Antrag auf Kosten-Übernahme zur Teilhabe von hör-behinderten oder sprach-behinderten Eltern für Schul-Veranstaltungen



In diesem Papier wird nur die männliche Schreibweise benutzt.

Dann ist das Lesen einfacher.

Und die Sätze sind kürzer.

Gemeint sind aber alle Geschlechter.



Antrag-Steller

Ich bin hör-behindert
oder sprach-behindert.

Ich habe einen Schwerbehinderten-Ausweis
oder eine Gleichstellung.

Man kann eine Gleichstellung
für einen Grad der Behinderung unter 50 bekommen.

Dann hat man die selben Rechte wie eine Person
mit einem Grad der Behinderung ab 50.

Man hat aber **keinen** Ausweis.

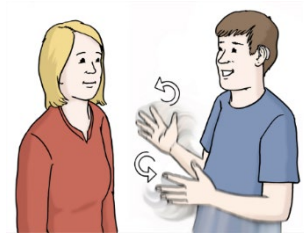

Eine Kopie vom Ausweis ist bei diesem Antrag.

Hinweis:

Die Kopie vom Ausweis
oder die Kopie von der Gleichstellung
muss nur beim ersten Antrag dabei sein.

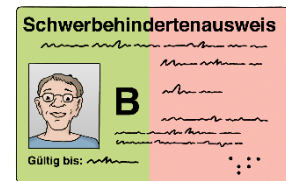

Name:

Vorname:

PLZ, Ort:

Straße, Haus-Nummer:

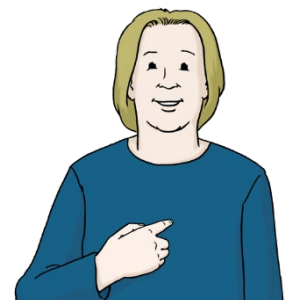

Ich bin Eltern-Teil von

Nachname vom Kind:

Vorname:

Geburts-Datum:



Am (Datum)

war eine Veranstaltung in der Schule.

Ich war bei dieser Veranstaltung:

Elternabend

Info-Veranstaltung

Schulfest

Sonstiges

Beispiel: Schüler-Eltern-Lehrer-Gespräch



Bestätigung von der Schule

(nur die Schule darf ausfüllen):

Die Angaben zu der Veranstaltung sind richtig.

Die Veranstaltung am _____ (Datum)

war wichtig für das Kind.

Es war eine Info-Veranstaltung.

Beispiel: Elternabend.

Oder eine Veranstaltung für die Klasse

oder für die Schule.

Beispiel: Schulfest.

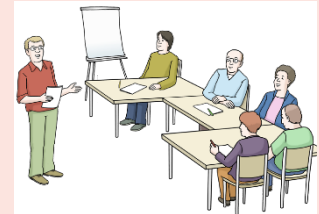

Die Veranstaltung dauerte von _____

Uhr bis

Uhr.

Name der Schule:

Anschrift der Schule: PLZ _____

Ort _____

Datum _____

Unterschrift vom Lehrer

Name in Druck-Buchstaben _____

Auftrag zur Unterstützung

Ich habe an der Veranstaltung teilgenommen.

Ich brauchte diese Unterstützung:

Gebärdensprach-Dolmetscher

Schrift-Dolmetscher

andere Hilfen

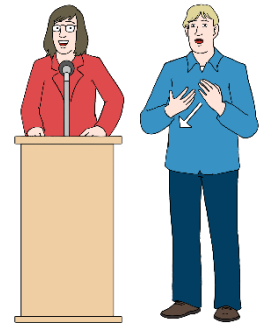

Bestätigung vom Dolmetscher:

Es gibt ein Papier.

In dem Papier stehen die Regeln für den Antrag.

Das schwere Wort ist: Förder-Richtlinie.

In den Förder-Richtlinien steht auch:

Der Dolmetscher muss eine Qualifikation haben.

Bitte kreuzen Sie an:

Ich habe eine Qualifikation laut Paragraph § 3 der Förder-Richtlinie

Ich habe **keine** Qualifikation laut Paragraph § 3 der Förder-Richtlinie

Regeln	
1.	_____
2.	_____
3.	_____

Bitte überweisen Sie die Kosten

auf das Konto von der Rechnung

auf mein Konto

Bank

IBAN

BIC



Erklärung

Die Dolmetscher-Kosten werden **nicht**
von einer anderen Stelle bezahlt.

Ich habe **keinen** Antrag bei einer anderen Stelle gestellt
für die Bezahlung vom Dolmetscher.

Eine andere Stelle ist zum Beispiel eine andere Behörde.

Oder ein Verein.



Ort

Datum

Unterschrift vom Antrag-Steller

Hinweise:

1. Es gibt Regeln für die Bezahlung vom Dolmetscher.

Die Regeln sind auch

auf der Internet-Seite vom Landes-Amt.

Die Regeln finden Sie hier:

[Landeshilfen bei Sinnesbehinderungen . Landesamt für Soziales, Jugend und Versorgung \(rlp.de\)](http://Landeshilfen.bei.Sinnesbehinderungen.Landesamt.für.Soziales.Jugend.und.Versorgung.rlp.de)

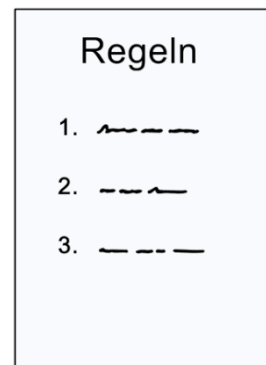

2. Die Kosten für Dolmetscher übernimmt das Landes-Amt für Soziales, Jugend und Versorgung von Rheinland-Pfalz.

Im weiteren Text wird die Abkürzung LSJV für das Landes-Amt benutzt.

Wenn Sie einen Antrag auf Kosten-Übernahme stellen, dann guckt das LSJV:

Ist alles richtig?

Waren beide Eltern-Teile bei der Veranstaltung?

Brauchen beide Eltern-Teile

eine Kommunikations-Hilfe?

Die Kosten für 1 Hilfe werden bezahlt.



3. Das müssen Sie an das LSJV schicken:

- Antrag im Original
- Rechnung im Original

schicken Sie die Unterlagen mit der Post.

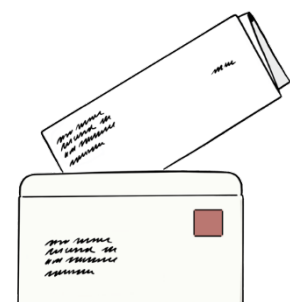

4. Das LSJV braucht bei dem Antrag
eine Kopie vom Schwerbehinderten-Ausweis.
Oder von der Gleichstellung.

Die Kopie braucht das LSJV
nur beim ersten Antrag.

Wenn Sie einen neuen Ausweis bekommen,
dann braucht das LSJV wieder eine neue Kopie.

Die neue Kopie schicken Sie dann
mit dem nächsten Antrag.

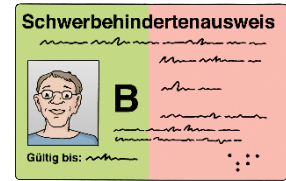

5. Für manche Veranstaltungen
bezahlt das LSJV **keine** Kosten.

Beispiel

- Aufnahme in die Schule
- Schul-Wechsel
- Versetzungs-Entscheidungen
- Prüfungs-Entscheidungen
- Entlassung aus der Schule
- Maßnahmen für die Schul-Ordnung
oder die Schul-Organisation

Hier gibt es eine Regel:

Die Veranstaltung muss die Kinder
oder die Eltern direkt betreffen.

Beispiel: Auflösung einer Schule.



Wichtig:

Die Kosten für **Punkt 5**

können vom Schul-Träger bezahlt werden.



Büro für Leichte Sprache, Informa gGmbH

Mitglied im Netzwerk Leichte Sprache e.V.

Dieser Text wurde geprüft.

Siegel für Leichte Sprache: © Netzwerk Leichte Sprache e.V.

Bilder: © Lebenshilfe für Menschen mit geistiger Behinderung Bremen e.V., Illustrator Stefan Albers